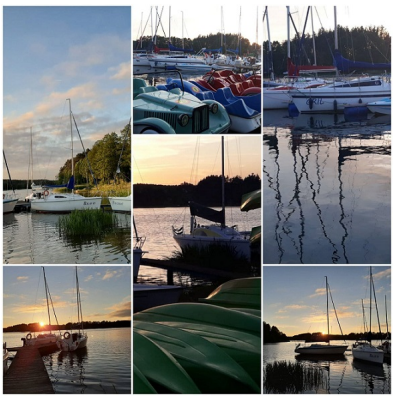Wszystkich miłośników piękna natury zapraszamy na Przystań u Grzegorza! Łodzie wiosłowe, rowerki wo
wtorek, 07 lipca 2020 09:14